Juli bis September 2020

Kultur

GIBT DEM WASSER FEUER

SOMMER.

frische.HOCH.kultur

Das Projekt wird aus Mitteln nach dem Steiermärkischen Landes- und Regionalentwicklungsgesetz 2018 – StLREG 2018 unterstützt.

Das Land Steiermark
Regionen

Thermen- & Vulkanland Steiermark

STEIRISCHES VULKANLAND

VORWORT

LAbg. Vize-Bgm. ÖkR Franz Fartek, Vorsitzender Region Südoststeiermark. Steirisches Vulkanland

Gemeinsam stärker! So könnte man dieses Werk mit zwei Worten beschreiben. Es ist Ausdruck der Vernetzung, von Kulturschaffenden und touristischem Angebot. Keine leichte Aufgabe in einer unsicheren Zeit. Die Corona-Pandemie ist nach wie vor eine Variable, die auch im zweiten Halbjahr 2020 unsicher bleibt. Und gerade deshalb sind die folgenden Seiten Ausdruck der Zuversicht, der Inspiration und des Optimismus.

In den vergangenen Wochen haben viele Kunst- und Kulturschaffende, aber auch Verantwortungsträger in den Gemeinden und Institutionen Mut bewiesen und ein kleines, feines Sommerprogramm geschnürt. So werden sommerliche Stunden daheim mit Sicherheit zum Genuss. Denn auf die wesentlichen Vorkehrungen hinsichtlich Covid-19 wurde verantwortungsvoll geachtet.

Mein DANK gilt allen, die dieses sommer.frische.hoch.kultur-Programm ermöglicht haben. DANKE für den Einsatz für ein wesentliches „Lebensmittel" des Menschen, der Region, aber insbesondere auch des Tourismus. Ja, Kunst und Kultur sind ein Lebensmittel, ein wesentlicher Bestandteil eines gelingenden Lebens. Kunst und Kultur bereichern, reflektieren, pointieren, motivieren, inspirieren, verändern, geben Halt, provozieren und sind in diesem Land auch aus wirtschaftlicher Sicht nicht wegzudenken.

Nutzen Sie dieses Angebot für die Inspiration Ihres Lebens. Bereichern sie Ihre Sommerfrische im Steirischen Vulkanland mit neuen Ein- und Aussichten ringsum in einer der schönsten Regionen dieser Welt.

LAbg. Franz Fartek

Vorsitzender der Region Südoststeiermark. Steirisches Vulkanland

VORWORT

Karola Sakotnik, MAS MBA,
Sprecherin des Kulturbeirates
Thermen- und Vulkanland Steiermark

Kultur gibt dem Wasser Feuer, unser Motto bedeutet, dass wir uns bewusst sind, wie sehr gelebte Kultur einer Region Identität verleiht. Gerade für den Tourismus wird mit einem aufmerksamen Umgang mit lokal veranstalteter und geschaffener Kunst und Kultur ein berührender und inspirierender Mehrwert geschaffen. Wir können hier auf eine hohe Qualität stolz sein. 77 Künstler, davon ein Drittel international tätig, leben hier und tragen dazu bei, im Feinkostladen Österreichs, wie wir ihn nennen, ein hochwertiges Kulturangebot zu schaffen, das den internationalen Vergleich nicht nur nicht zu scheuen braucht, sondern ihm durchaus standhält.

Uns ist auch etwas gelungen, das einzigartig ist: Künstler und Kulturveranstalter verständigen sich, um die schönsten, qualitätsvollsten, inspirierendsten, virtuosesten, kulinarischsten und außergewöhnlichsten Kulturereignisse zu beschreiben, in Szene zu setzen und Gemeinsamkeiten zu identifizieren. Dabei haben wir uns eines auf unsere Fahnen geschrieben und das bleibt auch in Zukunft im Zentrum unseres Wirkens: trotz der gemeinsamen Beschreibung und des Sichtbarmachens wird individuell gearbeitet und geschaffen. Lokal und international, für Menschen von hier und für Menschen, die zu Besuch kommen. Denn, wir sind gerne Gastgeber und wir laden zu uns ein.

In einer Welt, die unbeständig ist, schafft die Kreativität eine inspirierte Form von Ordnung im Chaos. Unsere vielen Vertreter unterschiedlicher Disziplinen sprechen unterschiedliche Besucher an. Musik, Theater, Museen, Film, Tanz, Bildende Kunst – Werke, die entweder in der Sekunde existieren oder für die Ewigkeit geschaffen sind. Kunst, die Anwesenheit erfordert oder Kunst, die man mitnehmen kann.

So trägt Kunst und Kultur dazu bei, Räume zu gestalten, in denen Erlebnisse zu Erfahrungen werden können.

Wir wünschen Genuss und Inspiration bei uns.
Herzlichst,
Karola Sakotnik, MAS MBA

Sommer.frische.HOCH.kultur

DAS BEDEUTET EINE REISE IN DEN FEINKOSTLADEN ÖSTERREICHS TUN

Das Steirische Vulkanland, entlang der B66 im Südosten Österreichs, ist eine Region, die so kraftvoll und intensiv ist, dass es beinahe weh tut. Nur, dass freudvolles Erleben eben nicht weh tun kann, sondern zutiefst beglückt und inspiriert. Das wissen auch die Künstler, Galeristen, Museumsbetreiber und Kulturveranstalter in dieser Region. Deshalb leben und arbeiten wir hier. Wir erzählen für Sie, was Sie kulturell hier erleben können. Angereichert mit unseren persönlichen Geheimtipps für herausragendes Essen, Spezialitäten und ausgewählten Nächtigungsmöglichkeiten erfahren Sie von musikalischer, bildnerischer, darstellender und kulinarischer Kunst mit höchster Inspiration. Darunter finden sich Konzerte in Schlosshöfen, romantische Picknicks im Weingarten, ein Bett in der Natur, gleich ums Eck von glücklichen Schweinen und gelebte Mühlenkunst oder Gartenleben. Ob Sie ökologisch bewusst mit der Bahn anreisen oder mit dem Flugzeug, hier beschreiben wir, wie Sie zu Fuß, mit gemieteten E-Bikes oder einem E-Mietauto unterwegs sein können. Eine Region, für Sie liebevoll belebt: unprätentiöser Luxus.

Von Mühlengeistern, Museen und Schokolade

Was macht man in den Ferien, wenn man nach Homeschooling und unklaren Corona Regeln, keine Lust hat, weit weg zu fahren, die Kinder aber raus wollen und die Eltern die Erholung dringend nötig haben? Richtig: man fährt ins Steirische Vulkanland. Gesagt getan. Familie Jedermann packt Kind und Kegel ins Auto, fährt die 90 Minuten aus Wiener Neustadt in den Südosten der Steiermark, nach Weinberg bei Fehring.

Am 17.7. wird im **Kürbishof Gartner in Weinberg bei Fehring** im Appartement eingecheckt, gleich wird die Rezeption belagert. Benjamin ist zehn und möchte als erstes den Mühlengeist kennen lernen. Wann hat die Mühle geöffnet?

Ihm wird geholfen, gemeinsam finden der Hausherr und er sofort alles heraus: es geht um die **Berghofer-Mühle in Fehring**, denn dort gibt es diesen geheimnisvollen, echten Mühlengeist. Als 10-jähriger weiß er bereits, dass es keine Geister gibt, aber sogar die Homepage sagt, dort gäbe es einen… Das muss erkundet werden. Das Programm **am 18.7.** steht. Dann gibt es da noch **Die große Welt der kleinen Schlösser** bei **Schloß Kornberg**. Man kann sie bei Tag und bei Nacht sehen. Dankbar leuchten Benjamins Augen den freundlichen Herren an der Rezeption an. Gemeinsam finden sie weitere interessante Ausstellungen heraus. Für jeden Tag eine Attraktion findet der Hausherr, Benjamin findet, es müssen drei pro Tag sein.

Das römerzeitliche Museum Ratschendorf mit echten Ausstellungsstücken von so lange her, wie cool ist das denn! Dieses Museum bietet das alles. Und zum Rasten kann man sich zu **Pechmanns Alter Ölmühle** begeben und nebenbei Österreichs größte Kamelherde bestaunen.

Mama Jedermann versucht ihn ein wenig zu bremsen. Anna sei erst vier und da kann man nicht drei Orte an einem Tag besuchen. Okay, Benjamin gibt sich geschlagen. Mama's Vorschlag, jeden Tag nur eine Attraktion zu besuchen wird akzeptiert, als sie vorschlägt das **Schokoladentheater von Zotter** mit mehr Zeit zu besuchen und dann im essbaren Tiergarten herumzustreunen. Er ist versöhnt mit der Tatsache, dass sein Erkundungstrip auf vier Tage aufgeteilt wird. Und dazwischen kann man im **Badeteich in Riegersburg** oder im **Rosenbad in Fehring** schwimmen und natürlich im Kürbishof die Ziegen füttern oder mit den Riesen-Gokarts fahren.

Ein Abend zumindest gehört den Eltern. Die beiden Kulturliebhaber können sich Urlaub ohne eine Live Veranstaltung nicht vorstellen, ihre Kinder sollen aber mitkommen können. Was eignet sich besser als die Freiluftbühne im Rahmen der **Sommerspiele Feldbach** der Bezirkshauptstadt? Vor der historischen Villa Hold gibt es dieses Jahr ein besonderes Programm: aufgrund der Reisebeschränkungen im Frühjahr 2020 wurde das Programm neu gedacht. Von 15.7.-15.8.2020 wird

JULI IM THERMEN- & VULKANLAND
KUNST UND KULTUR ENTLANG DER B66

vier Wochen lang ein sorgfältig kuratiertes Aufgebot an einheimischen professionellen Künstlern outdoor präsentiert.
Die Lesung am Freitag, 24.7. mit Teresa Kirchengast, mit musikalischer Untermalung auf der Bühne vor der Musikschule in Feldbach, wird gewählt. Die Atmosphäre ist umwerfend. Vor einer Villa Hold im neugotischen Stil liegt man im Gras, sitzt um den Brunnen und lauscht. Eltern und Kinder kommen begeistert in den Kürbishof Gartner zurück. Fest steht, es muss einen zweiten „Eltern" Abend geben.

Und genau deshalb geht es **am Samstag 25.7., zum Konzert nach Bad Radkersburg.** Am romantischen Platz der Frauenkirche spielt die internationale Band des hier ansässigen **Raphael Wressnig** auf, im Rahmen seines **Soul, Groove und Blues Festivals 2020.**

Neugierig? Hier die wichtigsten Links:

- *Berghofer Mühle: www.berghofer-muehle.at*
- *Schloss Kornberg: www.schlosskornberg.at*
- *Schokoladentheater Zotter: www.zotter.at*
- *Römermuseum Ratschendorf: www.museen.vulkanland.at*
- *Feldbacher Sommerspiele: https://www.feldbach.gv.at/kulturstadt/feldbacher-sommerspiele/*
- *Soul, Groove und Blues Festival Bad Radkersburg: www.kufo.eu*
- *Unterkunfts-Buchung unter: www.kuerbishof.at*
  Wohnung ab € 160,- / Familie, 4 Personen inkl. Frühstück
- *Aktuelles auf Facebook und Instagram @frische.hoch.kultur*
- *Alle Kulturveranstaltungen bitte direkt beim Veranstalter reservieren*

JULI 2020 IM THERMEN- & VULKANLAND

- 02.07. | 20:00 | **Aniada a Noar** | Weinhof Monschein, Schwabau, Straden
- 03.07. | 18:30 | **Alles ist im Fluss, Ausstellungseröffnung** | Pavelhaus - Pavlova hiša, Laafeld
- 04.07. | 18.30 | **KulinarischLiterarisch** | Huabn, Petersdorf 12, Mühldorf bei Feldbach
- 05.07. | 19.00 | **Ulrike Tropper & Gregor Hernach** | Musikpavillon Bad Gleichenberg
- 11.07. | 19:00 und 21:00 Uhr | **CarConcert Old School Basterds** | Parkplatz Mitterling
- 12.07. | 19.00 | **Ensemble Cantus** | Musikpavillon Bad Gleichenberg
- 15.07. | 19:30 | **Don Quijote - „Traurige Gestalten"** | Open Air Bühne vor der Musikschule, Feldbacher Sommerspiele
- 16.07. | 19:30 | **Quartett TriJazz+** | Open Air Bühne vor der Musikschule, Feldbacher Sommerspiele
- 19.07. | 11:00 | **Sommermatinee** | Galerie Schloss Kornberg
- 22.07. | 19:30 | **Lesung: Vea Kaiser & Trio Chardonnay** | Open Air Bühne vor der Musikschule, Feldbacher Sommerspiele

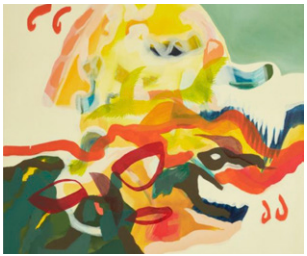

JULI 2020 IM THERMEN- & VULKANLAND

24.07. | 19:30 | **Lesung mit Teresa Kirchengast, Magdalena & Johanna Krainer sowie Franz Jurecek & Werner Poglits**
Open Air Bühne vor der Musikschule, Feldbacher Sommerspiele

25.07. | 19:45 | **Raphael Wressnig und the Soul Gift Band** | Frauenplatz, Soul, Groove & Blues Festival Bad Radkersburg

26.07. | 19:45 | **Talk, Play & Wine** | Frauenplatz, Soul, Groove & Blues Festival Bad Radkersburg

26.07. | 19.00 | **Ensemble Cantus** | Musikpavillon Bad Gleichenberg

28.07. | 19:45 | **Jamsession** | Frauenplatz, Soul, Groove & Blues Festival Bad Radkersburg

29.07. | 19:30 | **Kabarett mit David Scheid & Elli Bauer** | Open Air Bühne vor der Musikschule, Feldbacher Sommerspiele

31.07. | 19:30 | **Eröffnung der Ausstellung „AFFUS II" von Karl Karner** | Kunsthalle Feldbach

FESTIVALS

15.7. - 15.8. | 19.30 | **Feldbacher Sommerspiele** | Open Air Bühne vor der Musikschule Feldbach, Kirchenplatz 4

25.7. - 28.7. | **Soul, Groove & Blues Festival |** Bad Radkersburg, Zehnerhaus und umliegende Locations

Die Galeristin und der Ausstellungs-Kurator erleben internationale Kunst und die Liebe

Anfang März waren Hubert und Natalie in Feldbach und haben das Thermen- und Vulkanland entdeckt. Frisch verliebt kamen sie hierher, die Sehnsucht zurück zu kommen lässt sie seither nicht mehr los. Zu inspirierend waren die Erlebnisse mit der Kulinarik, den wunderbaren Konzerten und dem Heiratsantrag. Nun kommen sie als zukünftige Eheleute zurück. Eines haben sie vermisst: leicht von einem Künstler zum anderen zu kommen. Die beiden, die ja aus Hamburg angereist kommen, sind ohne Auto hier. Also mieten sie sich ein E-Car.
Eine neue Seite dieser Region erwartet sie. Sehr südlich und heiß soll die Gegend hier im August sein. Die Natur, so sagt man, erlebt man am besten frühmorgens oder ab 18.00. Das gefällt den beiden, denn es lädt dazu ein, erst Bewegung in der Natur zu machen, dann ausgiebig zu frühstücken und danach beim **Kunst-Festival HOCHsommer** zwischen Feldbach, Jennersdorf und Bad Radkersburg in aller Ruhe von einem Atelier zum nächsten zu pilgern. Zeitlich entspannt, denn in diesem Jahr gibt es keine Vernissagen, sondern alle Ausstellungen der international bekannten Künstler sind parallel tagsüber geöffnet.
Im **Sonnenhaus Grandl** in Auersbach soll es das beste Frühstück der Region geben. Warum also nicht einfach dort wohnen? Ein Landlust Haus, familiär geführt, mit Pool und auf einem Hügel gelegen. Ein kurzer Anruf erfüllt die Hoffnung: eine Ferienwohnung ist noch frei, inklusive Frühstück. Gleich unten am Berg ist es möglich mit **e-Auto-Teilen**, sich ein Elektro-Auto zu mieten.
Hubert glaubt es kaum: er hat seinen persönlichen Lotto Sechser

gewonnen, denn an diesem Wochenende gibt es eine Sonderaktion von den Betreibern der e-Auto-Teilen Plattform. Es wird ein Tesla sein, mit dem die beiden – wieder einmal verzaubert von den unendlichen Möglichkeiten hier im Vulkanland – das Wochenende mobil verbringen werden.

Ausgeschlafen, gesättigt und sommerlich leicht gekleidet gehen die beiden **am Samstag 8.8.**, vormittags die zwei Minuten den Hügel hinunter zur Mietstation des Autos. Ihre Erkundungstour beginnt in Feldbach beim Erfinder von HOCHsommer **Andreas Stern**, einem international bekannten Künstler, der in seiner Heimat lebt.

Unter dem Namen HOCHsommer haben sich 2017 erstmals acht Kunstinstitutionen aus dem Raum Südoststeiermark und dem südlichen Burgenland zusammengeschlossen. Sie alle vereint das Interesse und die Leidenschaft für zeitgenössische Kunst, abseits der Bundeshauptstadt und der Landeshauptstädte. 2020 geht es nun in die vierte Runde: dieses Mal mit zwölf Kunsträumen, zehn Tage lang geöffnet!

Die beiden sind voll in ihrem Element. Am frühen Nachmittag, bevor es weiter in die Kunsthalle Feldbach und dann zur Kugelmühle geht, genießen die beiden in Feldbach beim **Pfeiler's Bürgerstüberl** regionale Kulinarik. Danach besuchen sie noch **Wolfgang Wiedner** in seinem Atelier, schauen bei **Roswitha Dautermann** vorbei, halten am Rückweg bei HOCHsommer Obmann **Karl Karner** in seinem **KS Room** in Kornberg, besuchen **Josef Wurm** genau gegenüber im Meierhof und legen sich abends im Sonnenhaus Grandl ans Pool.

AUGUST IM THERMEN- & VULKANLAND
KUNST UND KULTUR ENTLANG DER B66.

Erschöpft und verliebt sinken sie nach einer Flasche Wein, die sie im **Weingut Hutter** in Reiting erstanden und auf der überdachten Terrasse getrunken haben, ins Bett.

Sonntag 9.8., schlafen die beiden erstmal ausgiebig aus. Dann verbringen sie sagenhafte zwei Stunden beim Frühstück und unterhalten sich mit Hausherrin Gabi Grandl.

Sie beschließen auch einige Künstler zu besuchen, die nicht Teil der HOCHsommer Ausstellungen sind. Leise und elegant gleiten sie mit ihrem Elektro-Auto durch die Landschaft. Wohlig erfreut besuchen sie **Fritz Marko** und seine Gattin **Tanja** in ihrem Wohnhaus mit Atelier in Unterlamm, dann geht es weiter zu **Gerti und Stefan Maitz** nach Fehring, der Keramikkünstlerin **Barbara Pranger** in Kapfenstein, besichtigen die geographischen Wurzeln von **Angelika Loderer**, fahren weiter nach St. Martin zu **Ludwig Haas** und nach Straden zu **Helmut Hable**, und Enkelin **Katharina Hable**, die aktuelle Arbeiten bei Kunst im Weinkeller präsentieren. Schwimmanzug und Badehose im Gepäck, halten sie unterwegs und gönnen sich zwei relaxte Stunden in der **Therme Bad Gleichenberg**. An der Kasse erhalten sie gegen einen geringen Aufpreis Bademantel und Handtücher und es kann losgehen. Es ist eine ruhige Therme, wenig Kinder und es gibt einen Außen- und einen Innenbereich.

Nichts ist mehr geplant für Sonntagabend, nur eine gute Jause, zu der sie unbedingt noch einmal nach **Schloss Kornberg** möchten. Es soll einen neuen Schlosswirt geben.

Gegen 17.30 brechen die beiden Richtung **Schlosswirt Klöckl** auf. Die Karte überzeugt sie, lokal und doch international.

Insgeheim hoffen sie ja, dort heiraten zu können. Sie fragen nach dem Schlossherren **Mag. Andreas Bardeau**, dem Obmann der Schlösserstrasse und haben Glück. Fünf Minuten später kommt er zur Tür herein. Heiraten in der Kapelle? Ja, der gewünschte Termin sei noch frei. Ein Blick genügt: die beiden sind überglücklich und sagen einfach wie aus einem Munde ja.

Am Montag, 10.8. geht es weiter zu Tag drei von HOCHsommer, zu den Ausstellern Richtung Neuhaus am Klausenbach und Jennersdorf

– danach ein Schwenk in den Süden nach Bad Radkersburg ins Pavelhaus. Wieder im Sonnenhaus werden noch schnell die Koffer gepackt, das **Vulkanland Taxi** bringt sie nächsten Morgen zum Flughafen nach Graz Thalerhof. Sie sind erfüllt von der Kunst und dem privaten Glück, in ihrem Paradies wieder einmal wunderbares erlebt zu haben.

Neugierig? Hier die wichtigsten Links:

- *Festival HOCHsommer: www.hochsommer.at*
- *Schloss Kornberg: www.schlosskornberg.at*
- *Therme der Ruhe, Bad Gleichenberg: www.daskurhaus.at/therme-der-ruhe*
- *www.kunstimweinkeller.at*
- *www.artwerkstatt.at*
- *www.angelikaloderer.at*
- *www.fritzmarko.at*
- *www.keramikpranger.at*
- *www.ludwig haas*
- *www.pavelhaus.at*
- *E-Auto: www.eautoteilen.at*
- *Gasthof Pfeilers: www.hotel-seminar-restaurant.at*
- *Unterkunfts-Buchung unter: www.sonnenhaus-grandl.at*
  Übernachtung ab Euro 40,- p.P. im DZ inkl. Frühstück
- *Aktuelles auf Facebook und Instagram @frische.hoch.kultur*
- *Alle Kulturveranstaltungen bitte direkt beim Veranstalter reservieren*

AUGUST 2020 IM THERMEN- & VULKANLAND

- 01.08. | 18:00 | **Der FLUCTUGRAPH von Nina Markart** | im Fluss Feistritz zwischen der Mariainsel & Freibad Fürstenfeld
- 01.08. | 19:00 | **Vocal Naps - Flow III** | auf der Mariainsel Fürstenfeld
- 02.08. | 19.00 | **Raabauer Holz & Blech** | Musikpavillon Bad Gleichenberg
- 02.08. | 19.00 | **Raabauer Holz & Blech** | Musikpavillon Bad Gleichenberg
- 03.08. | 19:30 | **Cantus, Musik** | Open Air Bühne vor der Musikschule, Feldbacher Sommerspiele
- 07.08. | 18:00 | **HOCHsommer** | COME TOGETHER OPENING in den Ateliers
- 08.08. | 10:00-13:00 und 17:00-21:00 | **HOCHsommer** | Ateliers
- 08.08. | 16.30 | **Blechbläser Septett** | Schlosshof Hainfeld, Philharmonische Klänge, Kultur Land Leben
- 09.08. | 10:00-13:00 und 17:00-21:00 | **HOCHsommer** | Ateliers
- 10.08. | 10:00-13:00 und 17:00-21:00 | **HOCHsommer** | Ateliers
- 11.08. | 19:30 | **Sommerkino „Marlene", Film von Oliver Haas** | Open Air Bühne vor der Musikschule, Feldbacher Sommerspiele
- 11.08. | 10:00-13:00 und 17:00-21:00 | **HOCHsommer** | Ateliers
- 12.08. | 10:00-13:00 und 17:00-21:00 | **HOCHsommer** | Ateliers
- 12.08. | 19:30 | **Doris Buche-Reisinger, Karola Sakotnik, Ernesto Grieshofer …die Feste feiern wie sie fallen** | Open Air Bühne vor der Musikschule, Feldbacher Sommerspiele
- 13.08. | 10:00-13:00 und 17:00-21:00 | **HOCHsommer** | Ateliers
- 13.08. | 18:00 | **Marmorsilo von Nicole Krenn** | Siloturm, Baumgasse 19 (Sackstrasse) Fürstenfeld
- 14.08. | 10:00-13:00 und 17:00-21:00 | **HOCHsommer** | Ateliers
- 14.08. | 19:30 | **Cradle Trio & Kurt Keinrath** | Open Air Bühne vor der Musikschule, Feldbacher Sommerspiele

AUGUST 2020 IM THERMEN- & VULKANLAND

14.08. | 16.00 | **Infoveranstaltung Fair pay für Kulturarbeit** in Zusammenarbeit mit der IG Kultur Steiermark | Pavelhaus - Pavlova hiša, Laafeld

14.08. | 19:00 | **HOCHsommer** „Die Revanche der Schlangenfrau. Ein Live- Klangcomic" von und mit Rdeča raketa und Natascha Gangl | Pavelhaus – Pavlova hiša, Laafeld

15.08. | 10:00-13:00 und 17:00-21:00 | **HOCHsommer** | Ateliers

16.08. | 10:00-13:00 und 17:00-21:00 | **HOCHsommer** | Ateliers

16.08. | 16:30 | **Clarinettissimo Konzert** | Schloß Kornberg, Philharmonische Klänge, Kultur Land Leben

17.08. | 10:00-13:00 und 17:00-21:00 | **HOCHsommer** | Ateliers

18.08. | 10:00-13:00 und 17:00-21:00 | **HOCHsommer** | Ateliers

23.08. | 11:00 | **Beethoven-Matinee** | Floríanikirche Straden, Philharmonische Klänge, Kultur Land Leben

26.08. | 17:00 | **Meine braven Kinder (dt/slo), Szenische Lesung für Kinder** | Pavelhaus – Pavlova hiša, Laafeld

26.08. | 18:30 | **Festival der Poesie und des Weines** | Pavelhaus – Pavlova hiša, Laafeld

27.08. | 20:00 | **Frau Franzi, Beethoven - Da Wiggal van Ruamogga** | KUNSTimWEINKELLER, Wieden-Kl./Straden

27.08. | 19.30 | **Eddie Luis and his Jazz Passengers** „The Buddy Bolden Projekt" Zentrum, Feldbach

29.08. | 19:30 | **oberton „Alte Meister"** | Konzert des Steir. Kammermusikfestivals, Frauenkirche Bad Radkersburg

30.08. | 15:00 | **Brass Cuvée** | Musikpavillon Bad Gleichenberg

FESTIVALS

15.07. - 15.08. | Beginn: 19.30 Uhr | **Feldbacher Sommerspiele** | Open Air Bühne vor der Musikschule Feldbach, Kirchenplatz 4

07. - 16.08. | **HOCHsommer Kunst 2020 "About natural limits"**

Öffnungszeiten: täglich 10.00 - 13.00 und 17.00 - 21.00 Uhr, in den 12 Ateliers der Partner

Musik für Männer: Konzerte, Kulinarik und Liebe mit dem Rad

Sie kommen aus Nürnberg, sind zu sechst und reisen am **Samstag 5.9.** mit der Bahn an, um mit dem Fahrrad auf Erkundung zu gehen. In Graz wird in die S-Bahn umgestiegen, in Feldbach in die Gleichenbergerbahn und von dort geht es mit dem Fahrrad ins **Vulkanlandhotel Legenstein**. Sechs Männer, sechs Fahrräder, sechs Rucksäcke und viel Lebensfreude.

Die Liebe, das ist so eine Sache für Herbert aus Nürnberg. Er hat vor drei Jahren seine Frau verloren und sehnt sich wieder nach Geborgenheit, hat aber gleichzeitig ein wenig Respekt vor einer neuen Liebe. Seine Freunde haben ihn vor einem Jahr zum ersten Mal eingepackt und sind auf eine Radtour gegangen, gemeinsam. Jetzt ist es bereits das dritte Mal, dass sie miteinander reisen, ohne Ehefrauen und mit viel Freude. Den ursprünglichen Grund haben sie fast vergessen, eines hat sich jedoch eingebürgert: Jazzkonzerte sollen dabei sein. Und sie lieben Vinyls – echte Schallplatten. Sie lieben die Mischung: Elektro Swing, jazziges, Freunde finden und auch das ein oder andere Mal flirten. Herbert schreibt auch Kurzgeschichten, seit er wieder Mut für´s Leben gefasst hat. Ihre Radroute haben die Herren nach Hörenswertem zusammengestellt, Radeln nach Konzertplan sozusagen.

Sie beginnen am **Sonntag 6.9.,** um 10:45 mit der **Matinee im KulturHaus Straden, Agnes Palmisano Trio & Aliosha Bizm** sind im Rahmen des **GRAD & SCHRÄG O2O**, eine impertinent schöne Feier der **Inaktualität in 4/4** aus Wien angereist.

Danach ist eine große Runde geplant, denn zum **Malerwinkl „eat and art"** nach Hatzendorf wollten sie auch unbedingt. Und das liegt genau in die entgegengesetzte Richtung zu Straden. Wer ausgiebig radelt, darf auch essen und: Hier kocht der Künstler persönlich. Eigentlich sind es zwei – Vater und Sohn. Beide kochen, der Vater baut auch

Skulpturen, der Sohn kocht auf Haubenniveau. Und sonntags wird zu den Gaumenfreuden jazziges serviert. Zurückgeradelt und rechtschaffen müde, entspannen sie sich im Hotel.

Abends geht es noch per Taxi zu einem Besuch zum **Weingut Krispel.** Der mediterrane Gastgarten und die außergewöhnliche Qualität des Weines sowie der Wollschweinspezialitäten runden den Tag ab. Ein intensiver Tag endet zufrieden und müde.

Montag 7.9., ist Bildung angesagt. Sie machen sich auf zur **Familie Gangl** nach Pichla bei Bad Radkersburg, dem **Kobatl Bio Weingut.** Die neue Weinwanderung steht auf dem Programm. Drei Stunden verbringen sie mit Michael, dem Jungwinzer. Er ist Mitte Zwanzig und hat ein fundiertes Wissen darüber, wie man Wein so natürlich wie möglich kultiviert. Je nach Jahreszeit erfährt man, was gerade im Weingarten gemacht werden muss. Im September steht die Ernte auf der Tagesordnung. Sie erfahren Wissenswertes über pilzresistente PIWI Weinsorten, über Zeigerpflanzen, über den Umgang mit Schadorganismen und über die Vulkanland Winzer und das Weinanbaugebiet Vulkanland.

Heute ist auch letzte Einsendetermin für den Literaturwettbewerb Feldbach Herbert hat sich die beiden Tage zuvor noch hingesetzt und eine Geschichte verfasst. Sie wurde gerade noch zeitgerecht abgeschickt.

Dienstag 8.9., ist **Steirawirt** Tag. Die Geschwister **Sonja und Richard Rauch** haben sich inzwischen auch in Deutschland herumgesprochen und deshalb muss ein Abend dort gebucht werden. Erst drehen sie eine Runde zur **Gesamtsteirischen Vinothek nach St. Anna a. Aigen** mit dem Rad, dann geht es zurück ins Hotel, um sich umzuziehen. Herausgeputzt sind sie die Herren, denn Herbert hat seine Kollegen eingeladen. Er möchte einmal Danke sagen, für den Zuspruch und den Mut, den sie ihm gegeben haben.

SEPTEMBER IM THERMEN- & VULKANLAND
KUNST UND KULTUR ENTLANG DER B66

Am Mittwoch 9.9. sind sie rechtschaffen müde, die sechs Herren beschließen, einfach zu Hause im **Vulkanhotel Legenstein** zu bleiben. Schwer fällt das nicht, denn einerseits kann sich die Wellnessanlage sehen lassen und andererseits wird bei der Familie Legenstein hervorragend gekocht, sodass man das Haus nicht verlassen muss, obwohl man, rein geographisch, umringt ist von Haubenköchen.

Am Donnerstag 10.9., wird **Most und Jazz** in Fehring eröffnet, wo Jazz wieder auf MOST & KULINARIK trifft. Da sind sie genau richtig. Es wird geswingt was das Zeug hält, der Frühherbst ist lau und sie genießen den letzten Abend in Vulkanland.

Neugierig? Hier die wichtigsten Links:

- *Festival GRAD & SCHRÄG 020, Eine Impertinent Schöne Feier der Inaktualität in 4/4, www.straden-aktiv.com*
- *Festival Most und Jazz: www.mostundjazz.at*
- *Hotel Buchung unter: www.legenstein.at Übernachtung ab Euro 85,- EZ inkl Früstück*
- *eat and art Malerwinkl: www.malerwinkl.at*
- *Steira Wirt: www.geschwister-rauch.at*
- *Weingut Krispel: www.krispel.at*
- *Biohof Kobatl: www.kobatl.at*
- *Aktuelles auf Facebook und Instagram @frische.hoch.kultur*
- *Alle Kulturveranstaltungen bitte direkt beim Veranstalter reservieren*

SEPTEMBER 2020 IM THERMEN- & VULKANLAND

02.09.-13.09. | **FESTIVAL Most und Jazz**

- 02.09. | 17:30 | **THANX** | Bruchmann, Weinberg
- 05.09. | 11:00 | **Jazz-Brunch** | Gasthof Malerwinkl, Hatzendorf
- 05.09. | 16:00 | **Beisl Band** | Weingut Kapper, Johnsdorf-Brunn
- 07.09. | 17:00 | **Hancock** | Apotheke, Fehring
- 08.09. | 17:00 | **Route 66** | Ferder Schuh & Mode, Fehring
- 09.09. | 17:00 | **Dr. Jekyll & Hyde Company** | Schuhhaus Kalcher, Fehring

06.09. | 15:00 | **Die Merins** | Musikpavillon Bad Gleichenberg

06.09. | 16:00 | **Seifert Quartett & Oboe** | Pfarrkirche Kirchbach, Philharmonische Klänge, Kultur Land Leben

07.09. | 18:00 | **HORIZONTALE'20/09 - Filme & Co**, Die Wiese- ein Paradies Nebenan, Regie: Jan Haft | Weinhof BS Monschein, Schwabau/Straden

10.09.-13.09. | **FESTIVAL Most und Jazz**

- 10.09. | ab 17:00 | **Opening Event, incl. Most Jazzed Kulinarik, SOKO Dixie** | Street Fest Radkersburgerstrasse
- 10.09. | ab 18:30 | **DJs Peta & Cooler Hansi, JK Habe, DJ Karl Fluch** | Street Fest Radkersburgerstrasse
- 11.09. | ab 19:00 | **Klaro! Caroline Strassmayer (DEU), Strauss & Molden, Buntspecht, Hearts Hearts** | Hauptplatz Fehring - Festival Bühne

SEPTEMBER 2020 IM THERMEN- & VULKANLAND

- 12.09. | 09:00 | **Big Band Bad Gleichenberg** | Samstags-Markt, Fehring
- 12.09. | ab 16:00 | **Achim Kichmair Trio feat. David Jarh, Roland Hanslmeier 5Tet, Drahthaus, Catastrophe & Cure, Ankathie Koi, anschl. abhängig von Sperrstunde: DJ Peta** | Hauptplatz Fehring - Festival Bühne
- 13.09. | ab 11:00 | **Jazz Big Band Graz, The Cover Girls, MÖRK (HUN), 5K HD, EZRA Collective (UK)** | Hauptplatz Fehring - Festival Bühne

17.09. | 20:00 | **Ian Siegal, Man & Guitar Tour 2020** | KulturHausKeller, Straden

18.09. | 19:45 | **Pasión Tango – The Story, F. Kleinhapl, A. Woyke, H. Maya Hagn** | Zehnerhaus, Bad Radkersburg

20.09. | ab 11:00 | **Khünegger Landleben, Kulturfest** | Khünegg

20.09. | 15:30 | **Der Kasperl und das bunte Leben, Familientheater SET - so ein Theater** | Schloss Kornberg

24.09. | 18:30 | **KulinarischLiterarisch** | Huabn/Petersdorf 12, Mühldorf bei Feldbach

26.09. | 18:30 | **Hilfslinien. Eine Ausstellung über slowenische 24-Stunden-Betreuungskräfte in der Steiermark** | Pavelhaus – Pavlova hiša, Laafeld

26.09. | 19:45 | **Alex Kristan „Jetleg für Anfänger"** | Zehnerhaus AUSVERKAUFT

30.09. | **Lange Nacht der fantastischen Geschichten** | Mailandsaal, Bad Gleichenberg

30.09. | 18.30 Uhr | **„Das fantastische Storydinner"** inkl. 4-Gang-Menü & Weinbegleitung | Mailandsaal Bad Gleichenberg

NÜTZLICHES UND WISSENSWERTES

AN- UND ABREISE

Der internationale Bahnhof Graz mit S-Bahn Verbindung ins Thermen- und Vulkanland: S3
Der Flughafen Graz Thalerhof in 40 km Entfernung
Das Vulkanland Taxi unter: www.vulkanland.taxi

INFORMATION ZU UNTERKÜNFTEN

www.thermen-vulkanland.at
www.landlust.at

MUSEEN UND SAMMLUNGEN

www.museen.vulkanland.at

KULTURVERANSTALTER UND KÜNSTLER

www.kufo.eu
www.jazzliebe.at
www.mostundjazz.com
www.dixiefestival-fuerstenfeld.at
www.feldbach.gv.at/kultur/
www.kulturmarkhartmannsdorf.at
www.huabn.eu
www.karolasakotnik.com
www.schlosskornberg.at
www.kulturlandleben.at
www.wasser-biennale.org
www.hochsommer.at

INFORMATION ZU TOURISMUSVERBÄNDEN

www.thermen-vulkanland.at

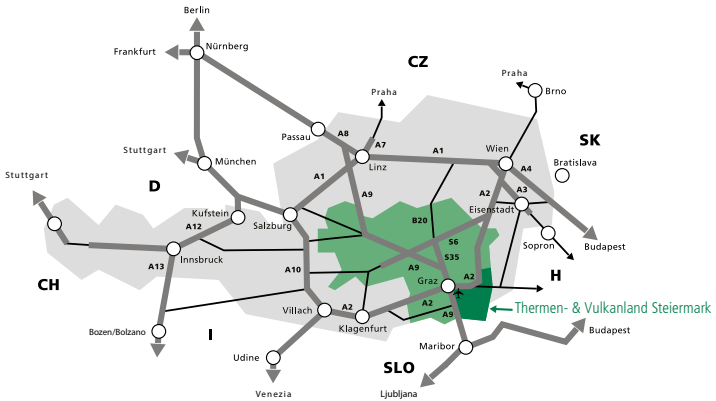

Regionalmanagement Südoststeiermark
Steirisches Vulkanland
8490 Bad Radkersburg, Grazertorplatz 3
office@vulkanland.at
www.kultur.vulkanland.at

Infotelefon: +43 3382 55100 (Thermen- und Vulkanland Steiermark)

#frischeHOCHkultur
#KulturWasserFeuer
#Kultur
#ThermenVulkanland
#Vulkanland

Aktuelle Informationen finden Sie auf
facebook: @frische.hoch.kultur
Instagram: @frische.hoch.kultur

Durch die derzeitige Covid19-Situation kann es zu Änderungen kommen.

Impressum: Kulturbeirat Thermen- und Vulkanland, c/o Karola Sakotnik creating culture e. U., Gleichenbergerstrasse 33/15, 8330 Feldbach; Sprecherin: Karola Sakotnik, MAS MBA; Kontakt: office@karolasakotnik.com; Texte und Redaktion: Karola Sakotnik, MAS MBA; Programm: Kulturveranstalter und Künstler der Region Thermen- und Vulkanland Steiermark; Bildmaterial: Künstler, Kulturveranstalter, Thermen- und Vulkanland Steiermark, Steirisches Vulkanland, Tourismusverband-Region-Bad-Gleichenberg, Kulturforum, Tourismusverband Straden, Stephan Mussil, Alois Absenger, Flor, Werner Krug, Valentina Morianz